

REMATE JUDICIAL ON LINE

AUTOS: EXPEDIENTES N° 8.124 y EXPEDIENTE N° 8.125

JOSÉ MARÍA KLOCKER – MARTILLERO PUBLICO MATRICULA N° 431-COMPER
REMATARÁ desde las 07:00 hs. del día 26 de septiembre y hasta las 13:00 hs. del día 3 de octubre del año 2.022, en los expediente mencionados los siguientes inmuebles : Un campo de 38,8406 has. ubicado en el Distrito Chiquero del Dpto. Nogoyá por la base de \$ 1.266.380,13.- (Avalúo Físcal). Se trata de un campo mixto con salida a un camino vecinal y se encuentra cerca a la Estancia La Resaca. Posee Matrícula N° 1.519 - Plano N° 15.107 - Partida Provincial N° 31.122.- No tiene mejoras, sí buena alambrada perimetral y esta libre de ocupantes.



UBICACIÓN DE LOS CAMPOS A SUBASTAR EN EXPTE N° 8124 Y N°8125

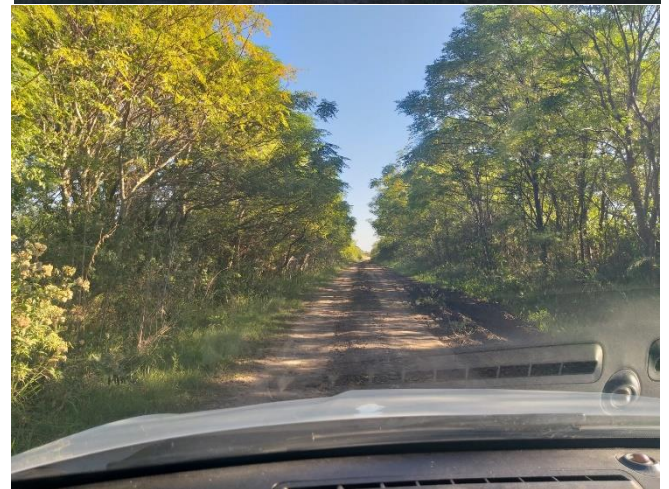
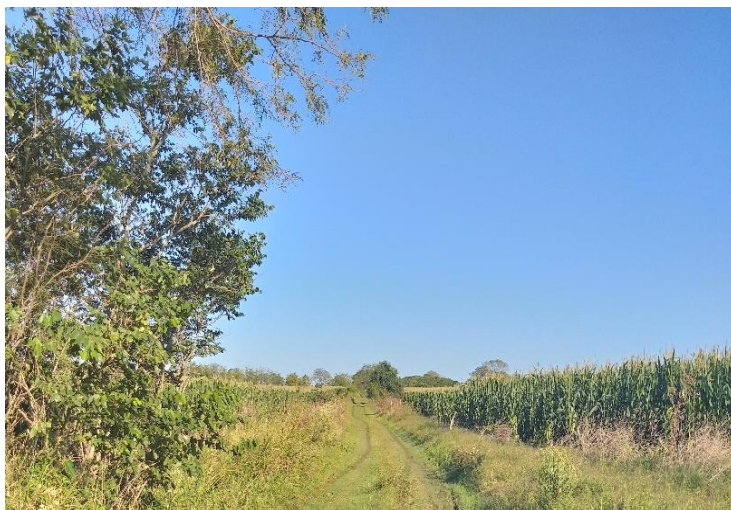

INFORMES MARTILLERO 0343-155046457-CORREO jmklocker@hotmail.com o al PORTAL DE SUBASTAS JUDICIALES ELECTRONICAS DEL PODER JUDICIAL DE ENTRE RIOS – a través de la Página inscribiéndose en <https://subastas.jusentrerios.gob.ar/login/> ubicada en la página “ PODER JUDICIAL DE ENTRE RIOS ” .-

También ofrecerá en ambos expedientes el 50% de un campo de 16,9632 has es decir se podrá ofrecer por separado primero por 8,4816 has en un expediente y luego la otra mitad en el otro expediente; este campo también se encuentra en el Distrito Chiquero y posee Matrícula N° 7.519 – Plano N° 27.005 – La base de cada fracción de 8,4816 has. es de \$ 903.621,99.- (Avalúo Fiscal) este campo no posee mejoras, encontrándose su alambrada perimetral en buen estado, se encuentra con frente a la ESTANCIA LA RESACA, sobre camino principal.



UBICACIÓN DE LOS CAMPOS A SUBASTAR EN EXPTE N° 8124 Y N°8125



INFORMES MARTILLERO 0343-155046457-CORREO jmklcker@hotmail.com o al PORTAL DE SUBASTAS JUDICIALES ELECTRONICAS DEL PODER JUDICIAL DE ENTRE RIOS – a través de la Página inscribiéndose en <https://subastas.jusentrerios.gob.ar/login/> ubicada en la página “ PODER JUDICIAL DE ENTRE RIOS ” .-

Se ofrece también en ambos expedientes el 50% de un inmueble urbano ubicado en la Ciudad de Nogoyá sobre calle L. de la Torre s/n° a 13,28 mts. de calle Palacios, el que según Matrícula N° 110.867 y Plano de mensura N° 27.601 tiene una superficie de **814,50 m2**

la forma del terreno es la de una “ L ” porque tiene salida a calle Palacios; por el frente del terreno pasan estos servicios: Asfalto, agua, luz eléctrica y posee como mejora destacable un galpón construido en mampostería con techo de chapas sostenido por cabreadas de hierro y dos portones de chapa, todo en buen estado, tiene piso de tierra y las instalaciones de electricidad como sanitarias son precarias, **la superficie del galpón es de aproximadamente 210 mts2** (10x21) los materiales empleados en su construcción son de primera calidad. BASE DEL 50% \$ 232.677,89.- (Avalúo Físcal). Se ofrece primero el 50% en un expediente y luego la otra mitad en el otro expediente.-----

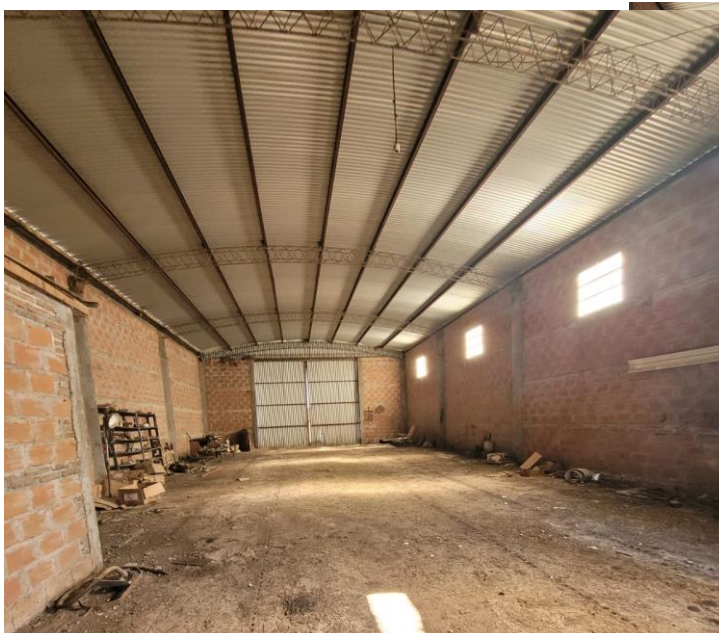

INFORMES MARTILLERO 0343-155046457-CORREO jmklocker@hotmail.com o al PORTAL DE SUBASTAS JUDICIALES ELECTRONICAS DEL PODER JUDICIAL DE ENTRE RIOS – a través de la Página inscribiéndose en <https://subastas.jusentrerios.gob.ar/login/> ubicada en la página “ PODER JUDICIAL DE ENTRE RIOS ” .-